



Prefeitura Municipal de Céu Azul

ESTADO DO PARANÁ

LEI Nº 187/98

EMENTA: AUTORIZA O MUNICÍPIO DE CÉU AZUL A TRANSACIONAR COM A INDUSTRIAL AGRÍCOLA E IMOBILIÁRIA SÃO RAFAEL LTDA, O QUE ESPECIFICA.

A Câmara Municipal de Céu Azul, Estado do Paraná, aprovou e eu Prefeito Municipal em exercício, sanciono a seguinte Lei:

Art. 1º - Fica autorizado a transação entre o Município de Céu Azul e a firma INDUSTRIAL AGRÍCOLA E IMOBILIÁRIA SÃO RAFAEL LTDA, de um débito tributário para com o Município, no valor total de R\$ 17.583,80 (Dezessete mil, quinhentos e oitenta e três reais e oitenta centavos), correspondentes ao IPTU do loteamento de Céu Azul, referente ao exercício de 1998 e limpeza de terrenos baldios.

Art. 2º - O Município receberá em troca da dívida mencionada no artigo anterior, imóveis do loteamento urbano e rural de Céu Azul, conforme segue:

Lote	Quadra	Área m ²	Firma	Valor R\$
10 urbano	51	1.077,00	Imobiliária São Rafael	7.969,80
120 C1 rural	-	12.012,00	Imobiliária São Rafael	9.614,00
TOTAL.....				R\$ 17.583,80

Art. 3º - Esta Lei entra em vigor na data de sua publicação, revogadas as disposições em contrário.

GABINETE DO PREFEITO MUNICIPAL DE
CÉU AZUL, em 28 de setembro de 1998.

Jaime Luís Basso

Prefeito Municipal em exercício

PUBLICADO EM FORMAL

O Paraná
DATA: 29-9-98
PÁGINA: 26



Prefeitura Municipal de Céu Azul
ESTADO DO PARANÁ

ATA NUMERO 14

NO PRIMEIRO DIA DO MÊS DE SETEMBRO DE HUM MIL NOVECIENTOS E NOVENTA E OITO, NAS DEPENDÊNCIAS DA PREFEITURA MUNICIPAL DE CEU AZUL, NA SALA DE REUNIÕES, ÀS 14:00 HORAS, REUNIRAM-SE A COMISSÃO PERMANENTE DE AVALIAÇÃO DE BENS MÓVEIS E IMÓVEIS, PARA PROCEDER A AVALIAÇÃO DOS SEGUINTE BENS: A)-LOTE URBANO NUMERO 10 DA QUADRA 51 DO LOTEAMENTO URBANO DE CEU AZUL COM 1.077,00 M2. B)-PARTE DO LOTE RURAL NUMERO 120C-1 COM 12.012M². INICIALMENTE O PRESIDENTE IVO PERINAZZO, AGRADECEU A PRESENÇA DE TODOS E PASSOU A RELATAR PRIMEIRAMENTE O MOTIVO DA AVALIAÇÃO DOS IMÓVEIS. A PRIMEIRA PARA CONSTRUÇÃO DE UM BARRACÃO INDUSTRIAL E A SEGUNDA PARA IMPLANTAÇÃO DO PROJETO "PIA DAS FLORES". DISCUTIDO A AVALIAÇÃO DO LOTE Nº 10 CHEGOU-SE AO VALOR NOMINAL DE R\$ 7,40 (SETE REAIS E QUARENTA CENTAVOS) POR M², PERFAZENDO O TOTAL DE R\$ 7.969,80 (SETE MIL NOVECIENTOS E SESSENTA E NOVE REAIS E OITENTA CENTAVOS) PELO LOTE. PELO LOTE B, OS MEMBROS DECIDIRAM PELO VALOR DE R\$ 0,80 POR M², TOTALIZANDO O VALOR DE R\$ 9.614,00 (NOVE MIL SEISCENTOS E QUATORZE REAIS). NADA MAIS HAVENDO A TRATAR, LAVROU-SE A PRESENTE ATA, QUE SERÁ ASSINADA PELOS MEMBROS PRESENTES. CÓPIA FIEL DA ATA Nº 14 DO LIVRO 01 ÀS FOLHAS 37. ASSINATURAS. IVO PERINAZZO, ENILDO DREHMER, LEUCIR BAZZO, JAIME BASSO, ARY CAMIOTTI

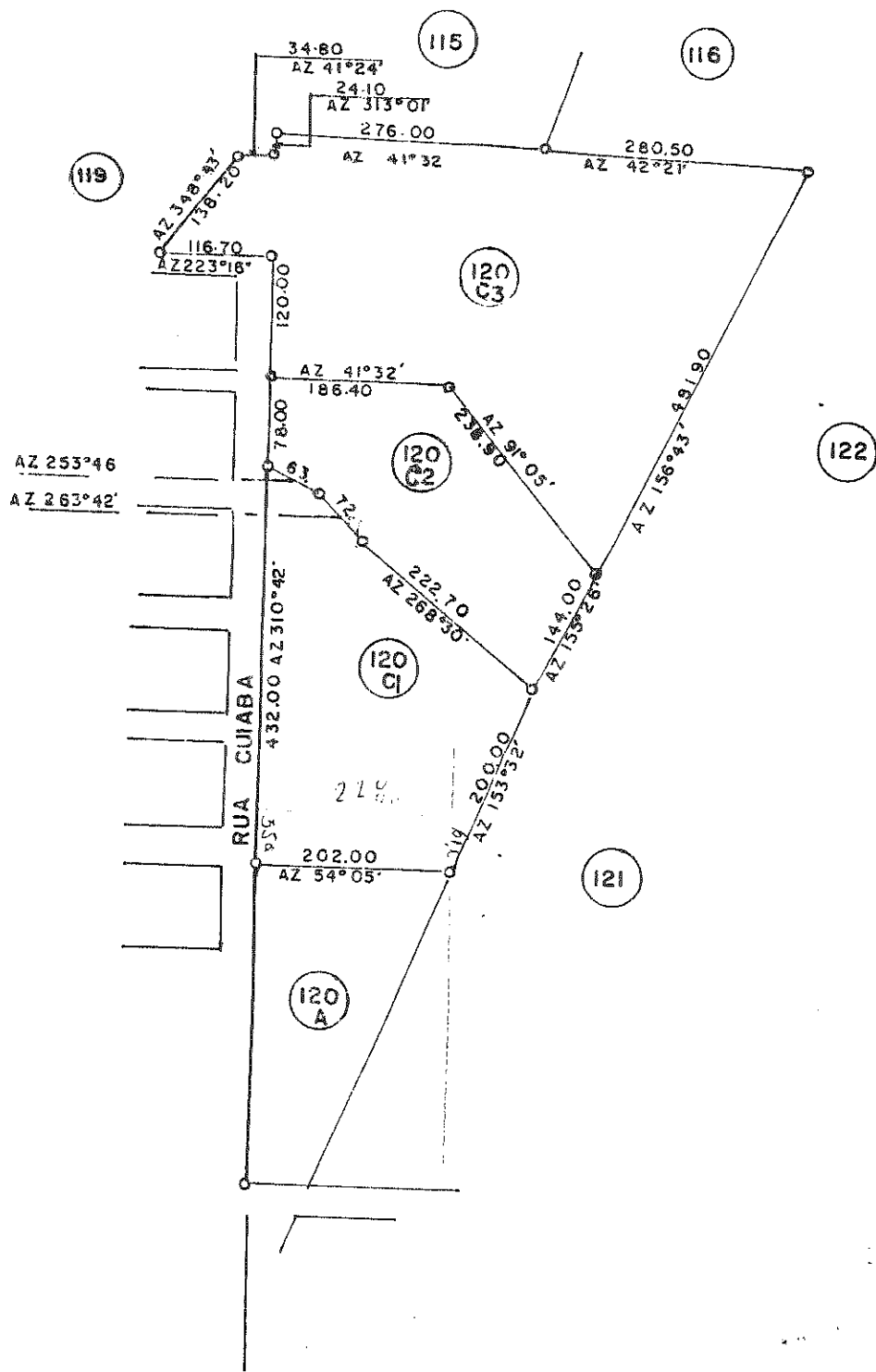

Matrícula 13555 - Imob. S. Rafael Ltda.

MAPA DOS LOTES RURAL Nº 120C1 120C2 120C3 SUB-DIVISÃO DO LOTE Nº 120 IMÓVEL GUAIRACÁ
 GLEBA "I" MUNICÍPIO DE CÉU AZUL COMARCA DE MATELÂNDIA ESTADO DO PARANÁ.

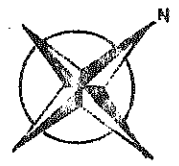

RESP. TÉCNICO

PROPRIETÁRIO

ÁREA

DESENHO

TORRES

ESCALA
1:75.000

DATA
13/02/97

1	2	3	4	5
11	62	13		
12		14		
6	7	8	9	10

1	2	3	4	5
11	61	13		
12		14		
6	7	8	16	9

1	2	3	4	5	6	7	8
17						20	
18		60				21	
19						22	
9	10	11	12	13	14	15	16

1	2	3	4	5
11	50	13		
12		14		
1008	1024	1040	1056	1072

1	2	3	4	5
11	51	14		
12		15		
13		16		
6	7	8	9	10

1	2	3	4	5
11				
12				
13				
14				
15				
16				
17				
18				
19				
20				
21				
22				
23				
24				
25				
26				
27				
28				
29				
30				
31				
32				
33				
34				
35				
36				
37				
38				
39				
40				
41				
42				
43				
44				
45				
46				
47				
48				
49				
50				
51				
52				
53				
54				
55				
56				
57				
58				
59				
60				
61				
62				
63				
64				
65				
66				
67				
68				
69				
70				
71				
72				
73				
74				
75				
76				
77				
78				
79				
80				
81				
82				
83				
84				
85				
86				
87				
88				
89				
90				
91				
92				
93				
94				
95				
96				
97				
98				
99				
100				

○ D Y

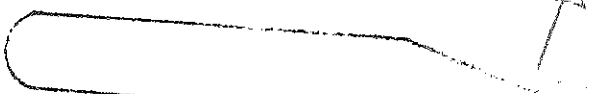

3 VILA
52 TUR

94,00m²
2071,00m²

REPÚBLICA FEDERATIVA DO BRASIL

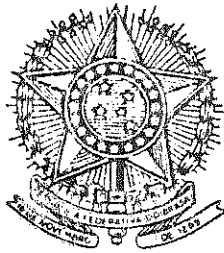

REGISTRO DE IMÓVEIS - COMARCA DE MATELÂNDIA - ESTADO DO PARANÁ

JOSÉ SERGIO DE LIMA
OFICIAL

CERTIDÃO

CERTIFICO, que a pedido verbal de parte Interessada, que revendo em meu poder e cartório, os Livros destinados a Inscrição de ônus reais, convencionais, hipotecar, e livro 2 de Registro Geral, deles não constam este em onerados, gravados e hipotecados, até a presente data, Lons pertencentes a : INDUSTRIAL, AGRICOLA E IMOBILIARIA SÃO RAFAEL LTDA Referente; Ao LOTE URBANO nº 10 (Deis) da QUADRA nº 51 (Cinquenta e um), do Loteamento Urbano da Cidade de Céu Azul, desta Comarca, Estado do Paraná, e devidamente Matriculada sob nº 083, do Livro 2-A, de Registro Geral, deste Ofício.

*Registro de Imóveis
C/Of do Iguaçu
2.077,00 m²*

O Referido é Verdade e dou fé.

Matelândia, 09 de Setembro de 19 98.-

Assinatura
OFICIAL

REGISTRO DE IMÓVEIS
JOSE SERGIO DE LIMA
Oficial
BEATRIZ AP. PEREIRA LIMA
ILRI ZERHA S. DELINCATI
Emp. Juramentados
MATELÂNDIA - PARANÁ